

ATV

25. januar 2018

Jord i Balance

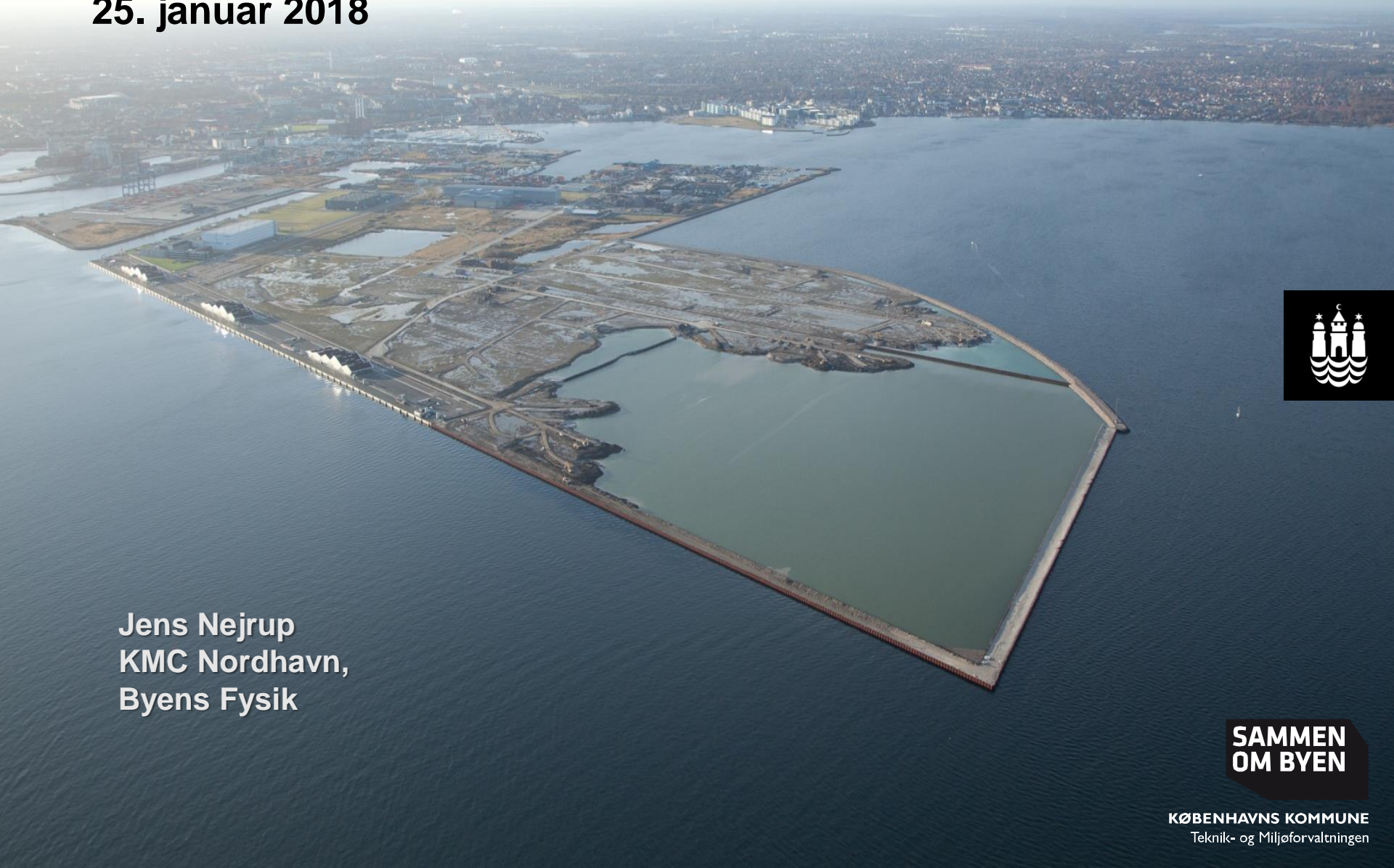

Jens Nejrup
KMC Nordhavn,
Byens Fysik

**SAMMEN
OM BYEN**

KØBENHAVNS KOMMUNE
Teknik- og Miljøforvaltningen

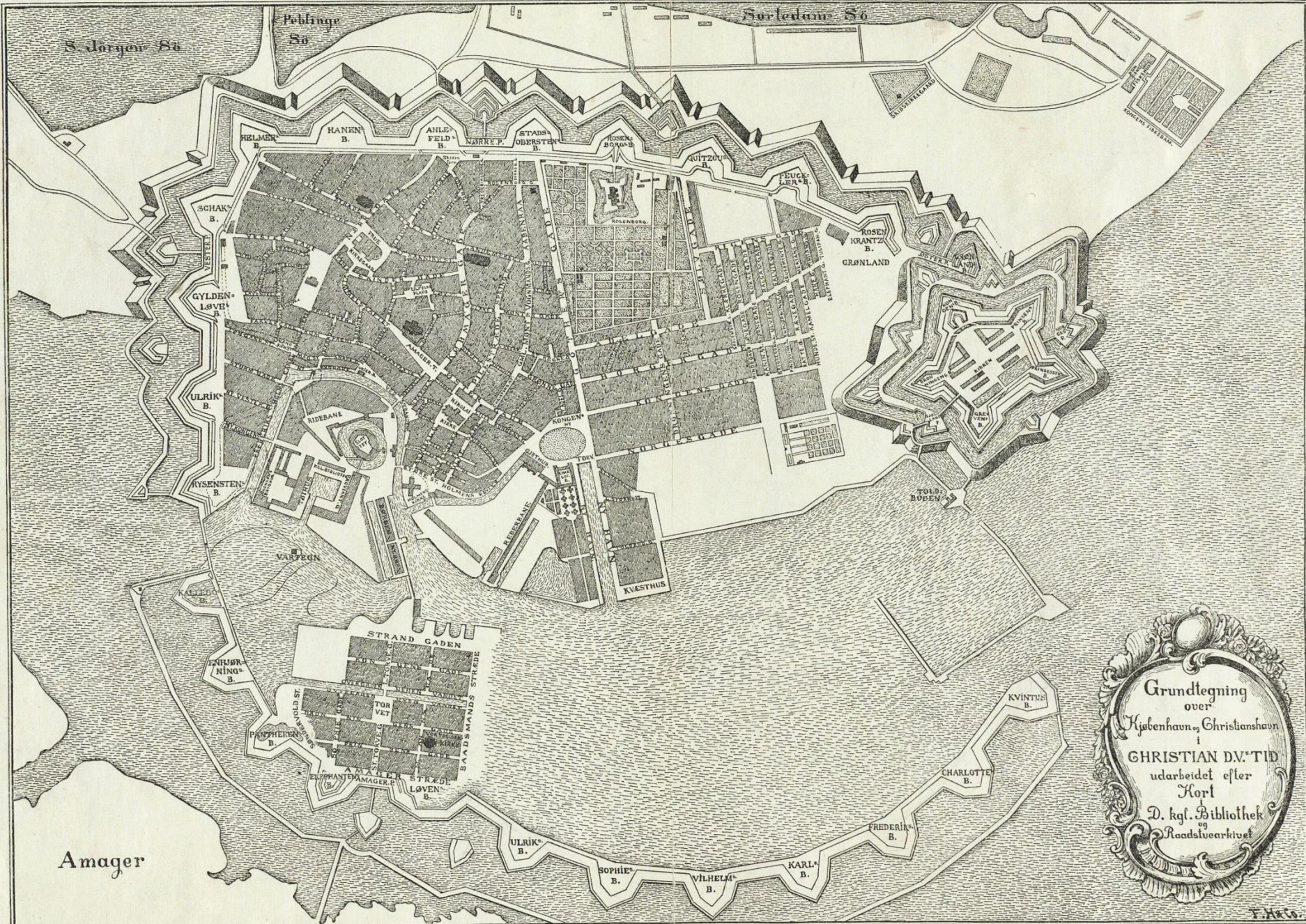

Grundtegning
 over
 Kjøbenhavn og Christianshavn
 i
CHRISTIAN DV.'S TID
 udarbejdet efter
 Kort
 D. kgl. Bibliothek
 og Raadsoverarkivet

Batterien der Belagerer

- A. Im Garten des alten Posthaus vor 5 24 Pfünder 1 Haubitze.
- B. Seitwärts dem alten Posthaus 3 Mörser 1 Haubitze.
- C. Vor der Schießbahn in einem Garten 4 Mörser 2 Haub.
- D. Am alten Königsweg in einem Garten: 6 Mörser 2 Haubitze.
- E. Im Garten der Segeltuch Fabrik: 8 24 Pfünder.
- F. Am Ende des St. Johanne Hospital Weges: 6 Mörser 1 Haub.
- G. Hinter dem blauen Wollenband 9 24 Pfünder.
- H. In einem Garten vor dem Nord Thor: 10 Mörser 4 Haub. 4 24 Pfünder.
- J. Auf dem Wöster Felde in der Sandgrube: 4 Mörser.
- K. Auf dem Salpeterberg: 10 Mörser 2 Haubitzen 4 24 Pfünder.
- L. Hinter Nojsmehd auf dem Felde: 6 24 Pfünder.
- M. Hinter der neuen Kalkbrennerey 4 24 Pfünder.
- N. Am Strandwege im Garten: 3 24 Pfünder 1 Haubitze.
- O. Bei der Lohgerberey: 2 Mörser.
- P. Im Garten der Schwanen-Mühle: 12 24 Pfünder 2 Haub.

Ab) Alle Wege nach der Stadt waren von den Engländern verpantzt und mit Kanonen besetzt, siehe: A B C bis W. Verhaue waren auf den Wegen nach dem Schloß, und auf der Nord Brücke siehe: XX, und durch Linien W bemerkt. Rechts bei der Allee, siehe: wurden Brandpfeile geworfen.

Das auf dieser Charte mit roth bezeichnete, bedeutet das Abgebrannte in der Stadt: 305 Häuser und 1 Kirche. — Die illuminirten Quadrate, verschiedene Positionen der Belagerungs Armee.

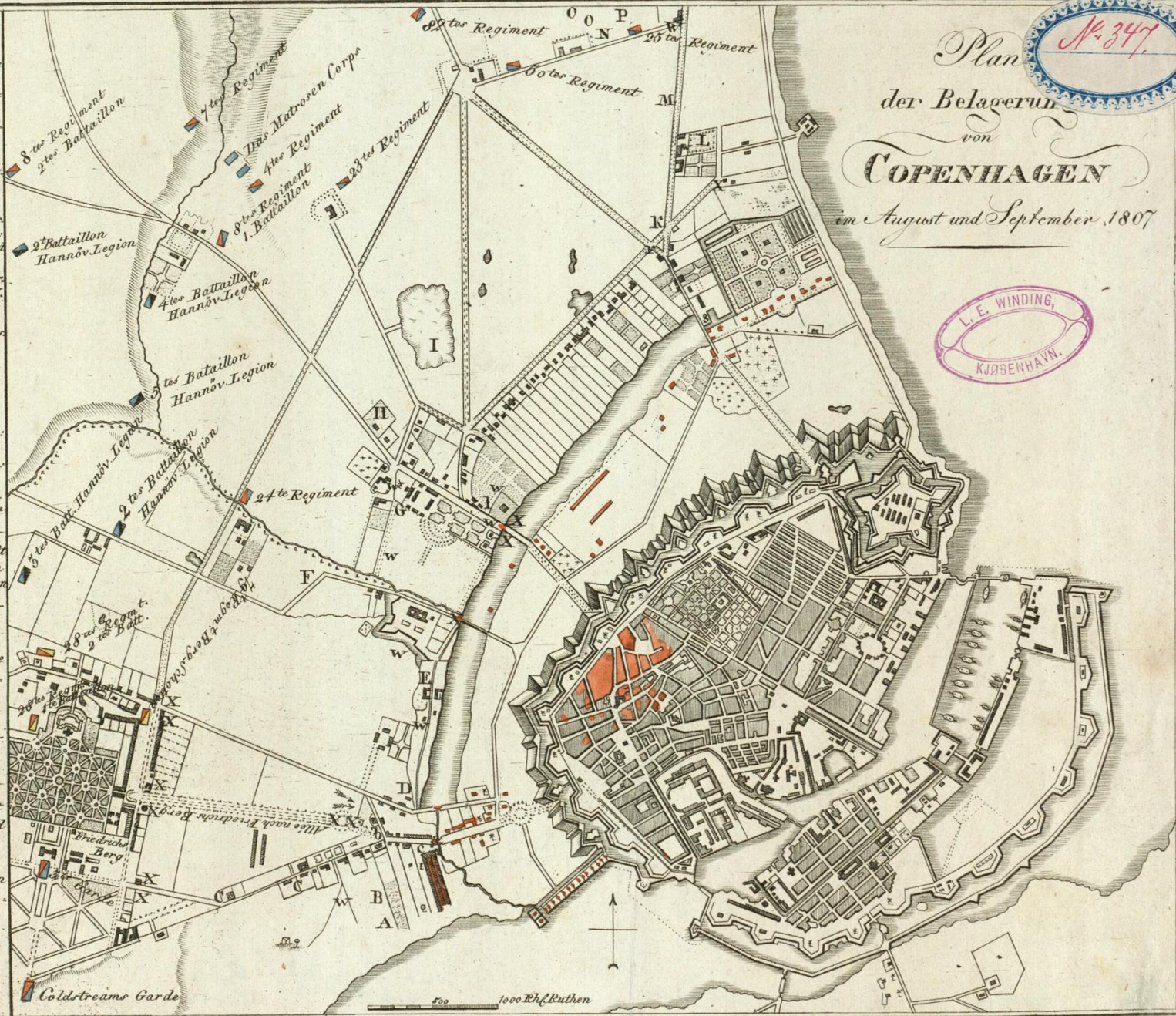

Plan
der Belagerung
von
COPENHAGEN
im August und September 1807

L. E. WINDING,
KJØBENHAVN.

Coldstreams Garde

500 1000 Rh. & Ruthen



0 600 m 1.2 km

© COWI Kort og data er vejledende

**Deponeret forurennet jord på KMC
ialt 17.042.572 tons
ca. 550.000 indvejringer**

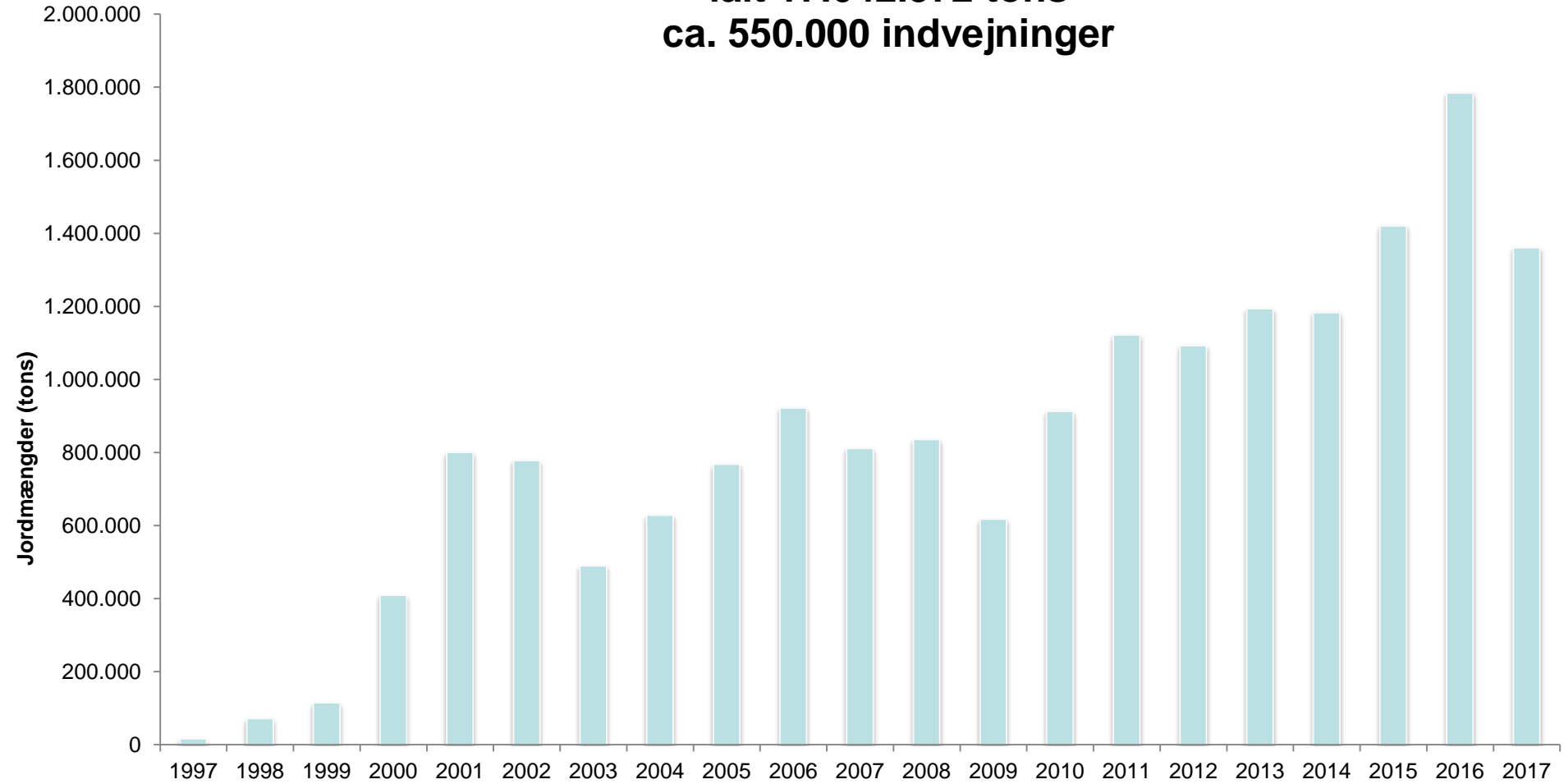

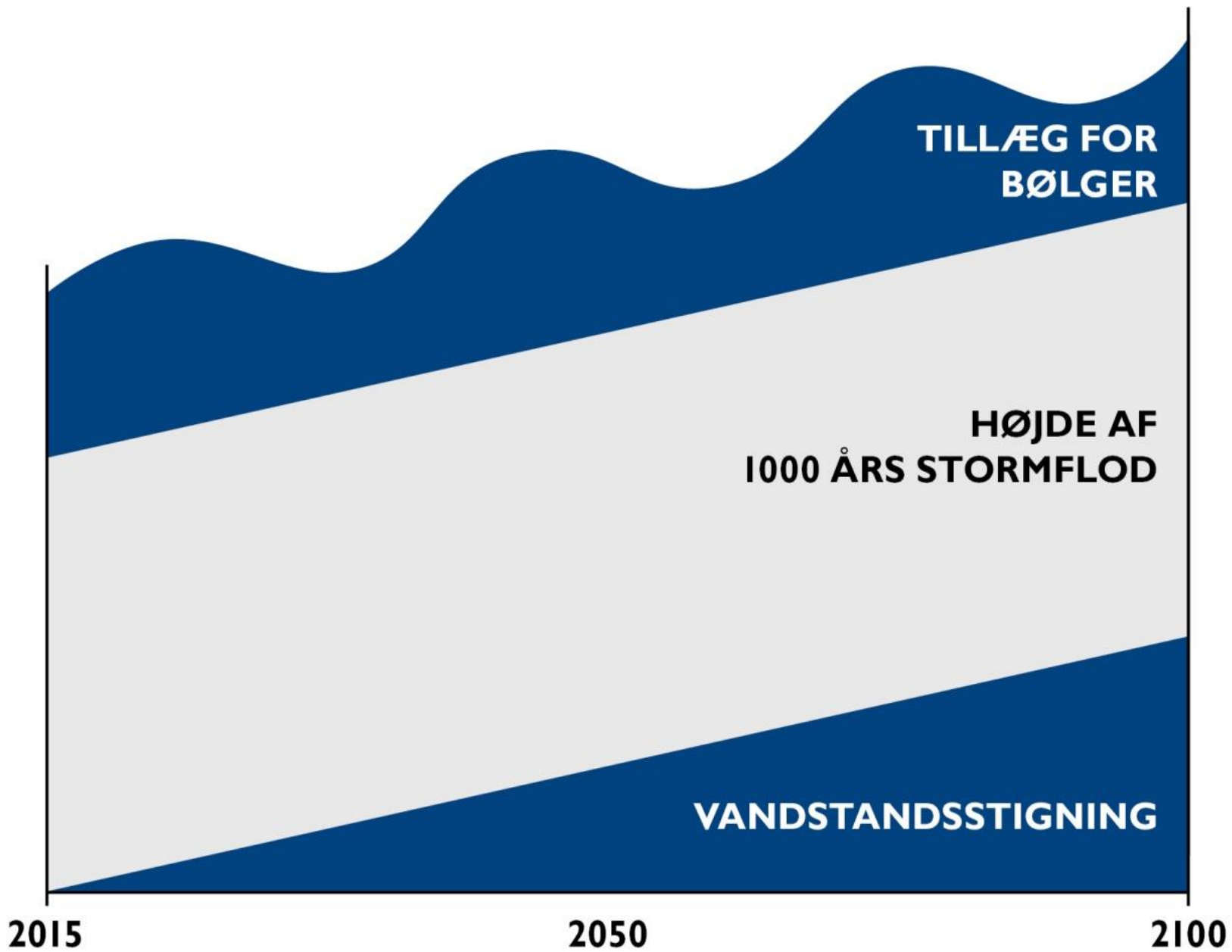

2015

2050

2100

**TILLÆG FOR
BØLGER**

**HØJDE AF
1000 ÅRS STORMFLOD**

VANDSTANDSSTIGNING









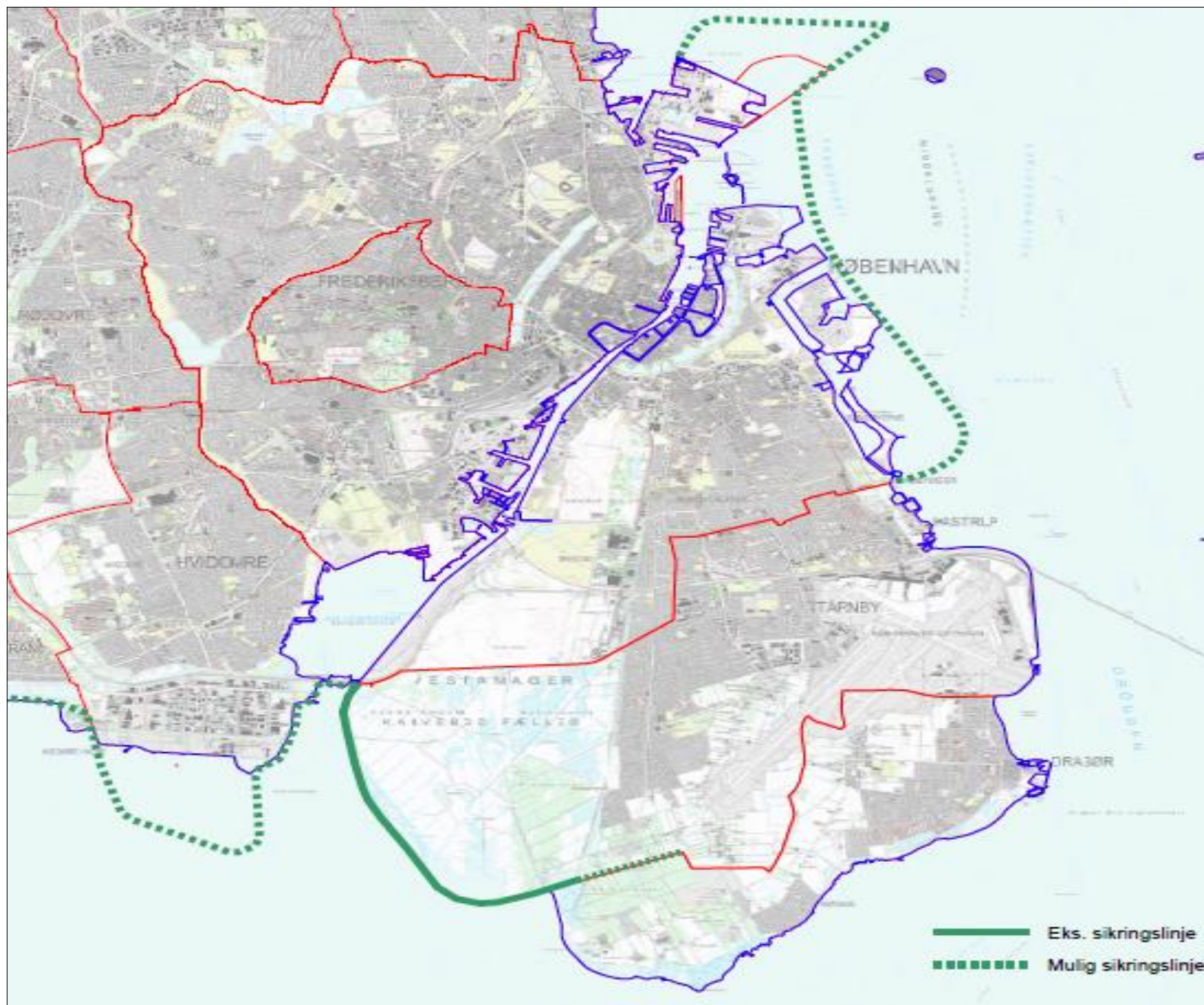

Stormflod 290 fra nord

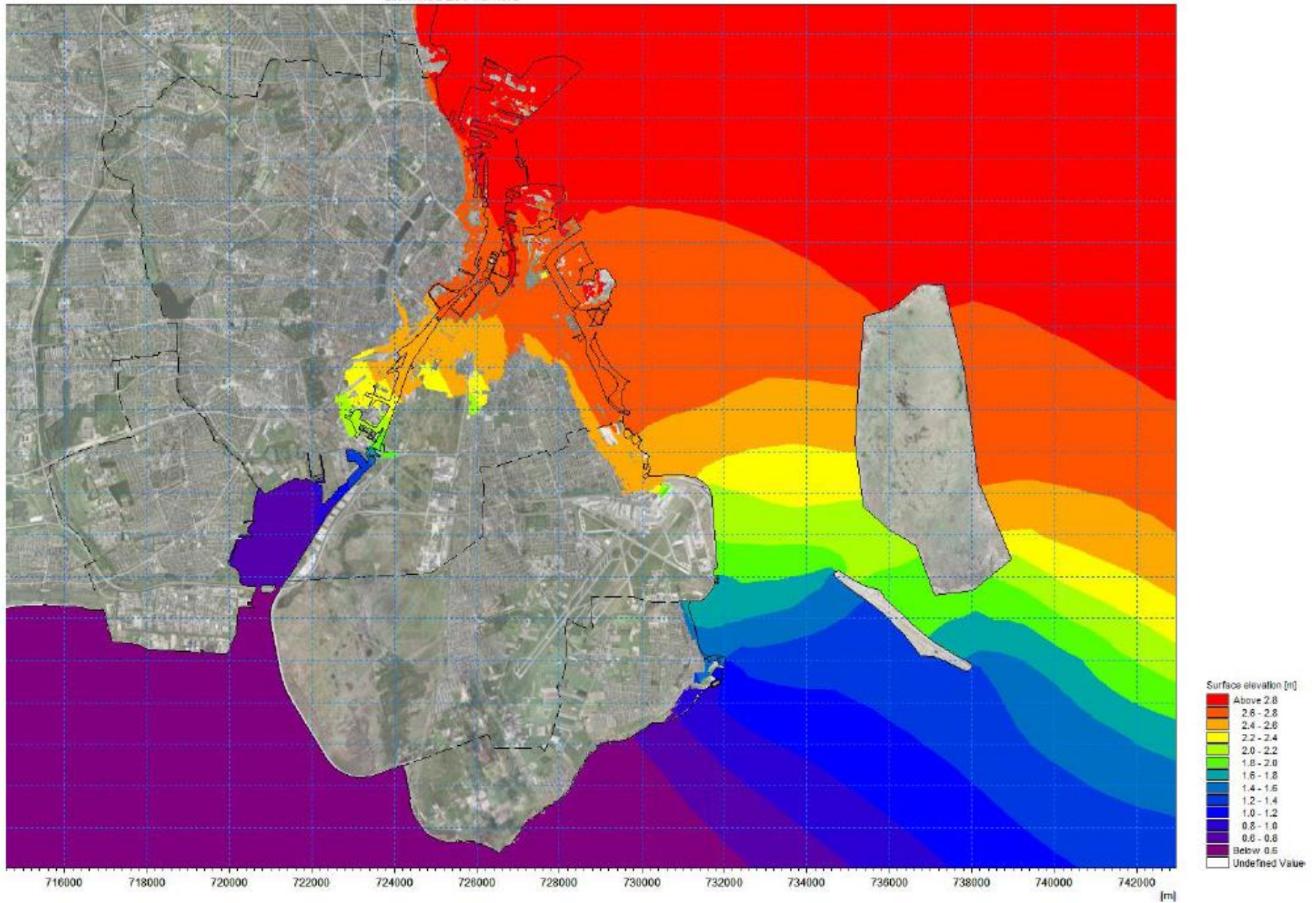

Stormflod 376 fra syd

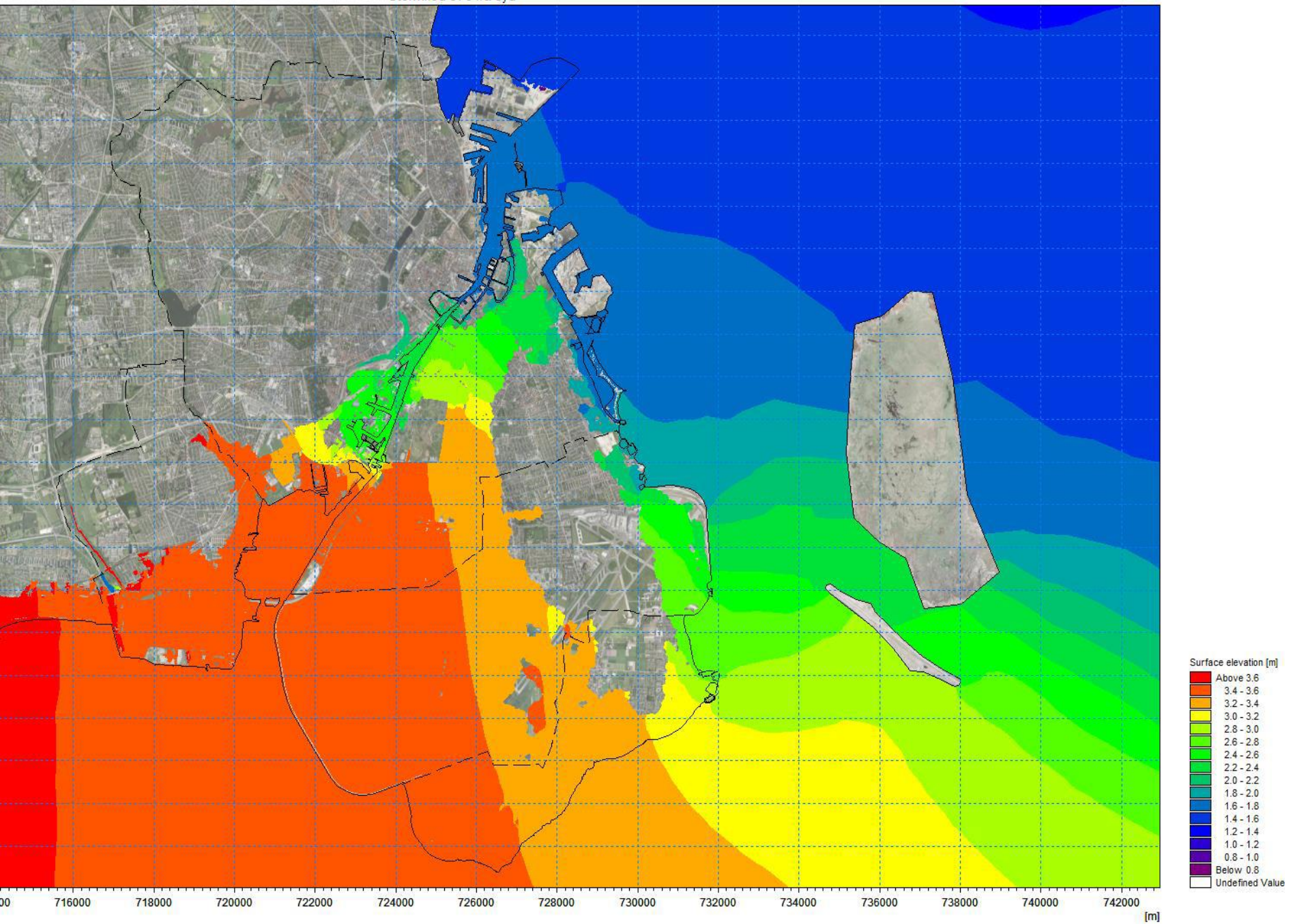



**GENTOFTE
KOMMUNE**

Opfyldning på nordsiden af
den nuværende opfyldning
i Nordhavn (Stubben)



Nuværende
opfyld

**KØBENHAVNS
KOMMUNE**

NORDSØVEJ

NORDHAVN





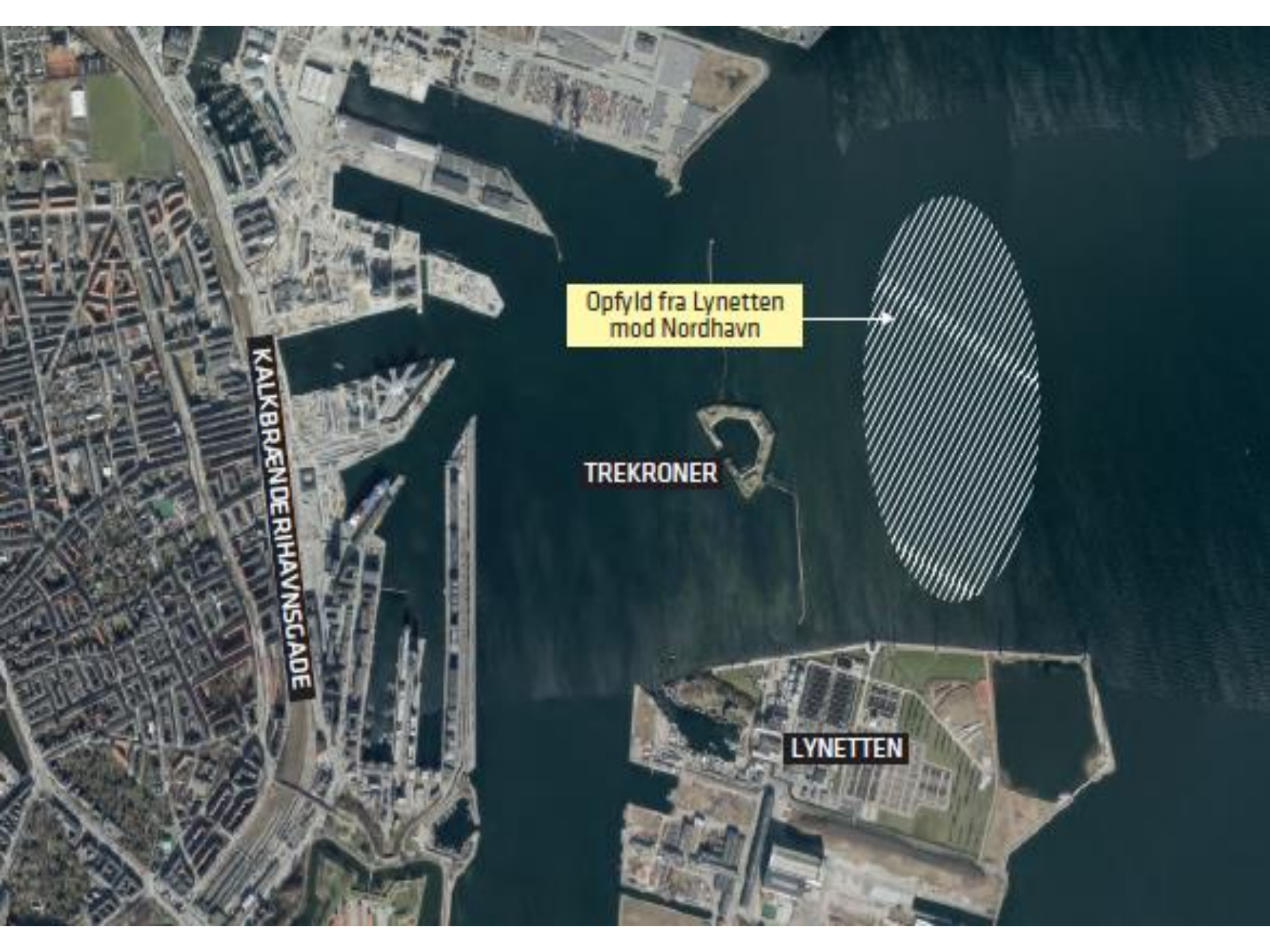

KALKBRÆNDE RIHAVNSGADE

Opfyld fra Lynetten
mod Nordhavn

TREKRONER

LYNETTEN



Eksisterende
aske depot
Lynetten

Eksisterende depot
til havnesediment
By og Havn

LYNETTEN

REFSHALVEJ

Opfyld ud for Lynetten
25 ha
ca. 6 mio. ton jord

FORLÅNDET

PRØVESTENEN

P-VEJ

Eksisterende
olie pier

Opfyld ud for Prøvestenen
12 ha
ca. 2 mio. ton jord







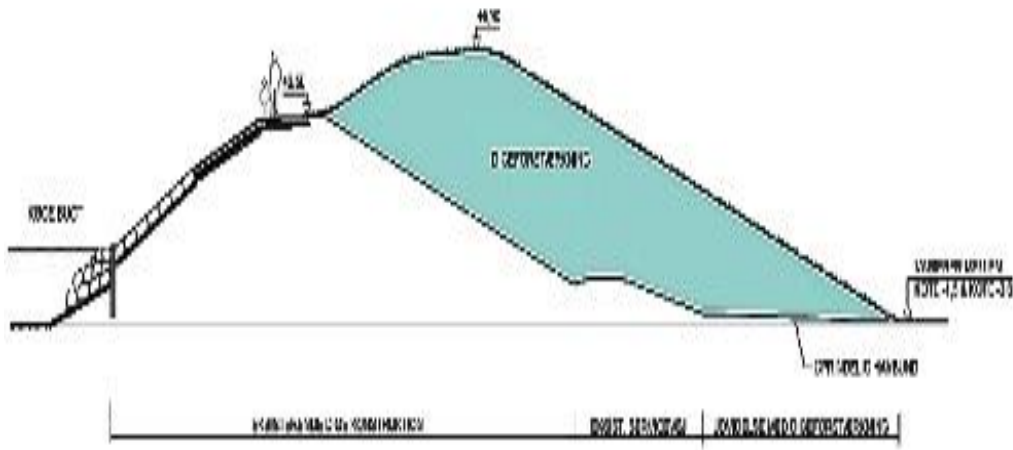

Dige



Forstærkning af Dige







Hvad mangler vi bl.a. ?

- Stormflodsplan / jordplan
- Kystbeskyttelsessager
- Samordning med andre kommuner
- Fredninger / Natura 2000
- Lovændringer (Planlov og Fingerplanen)
- Kommuneplantillæg
- VVM, lokalplaner m.v.
- Tilladelser til opfyldning
-